

Listado taxonómico

Organismos acuáticos de ríos, lagunas y lagos de las Sierras Segundera y Cabrera

A

A tmósfera

E

E pilimnion

L

Hipo L imnion

S

S edimento

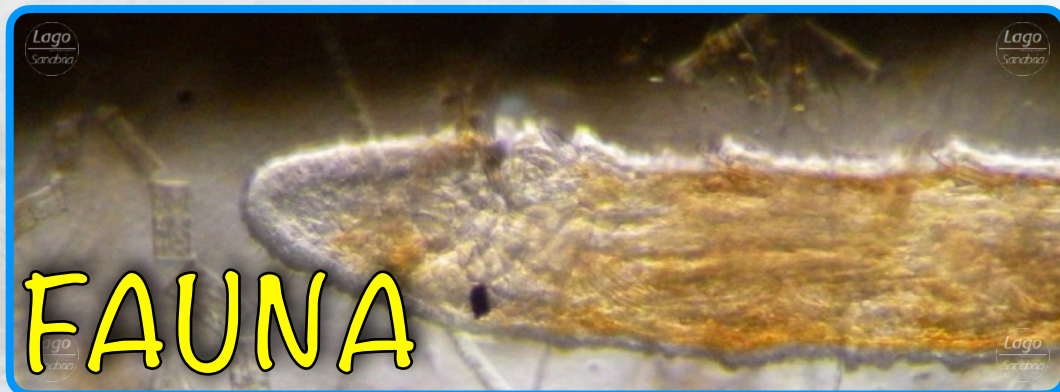

LT1_Invertebrados no artrópodos

Febrero 2025

Invertebrados no artrópodos

Listado completo de fauna acuática _vI

Filo: Porifera

Clase: Demospongiae

- Familia: Spongillidae
· *Spongilla lacustris*

Filo: Cnidaria

Clase: Hydrozoa

- Familia: Hydridae
· *Hydra oligactis*
· *Hydra viridissima*
· *Hydra vulgaris*

Filo: Platyhelminthes

Clase: Turbellaria

- Familia: Dalyelliidae
· *Gieysztoria sp*
Familia: Dugesidae
· *Dugesia sp*
Familia: Planariidae
· *Crenobia sp*

Filo: Nematomorpha

Clase: Gordioida

- Familia: Gordiidae
· *Gordius sp*

Filo: Tardigrada

Clase: Eutardigrada

- Familia: Macrobiotidae
· *Macrobiotus sp*

Filo: Bryozoa

Clase: Phylactolaemata

- Familia: Plumatellidae
· *Plumatella repens*

Filo: Nematoda

Clase: Dorylaimea

- Familia: Actinolaimidae
· *Actinolaimus macrolaimus*
Familia: Dorylaimidae
· *Dorylaimus bryophilus*

- *Dorylaimus carteri*
· *Dorylaimus gracilis*
· *Dorylaimus limnophilus*
· *Dorylaimus obtusicaudatus*
· *Dorylaimus stagnalis*

Familia Mononchidae

- *Mononchus aquaticus*

Clase: Chromadorea

Familia: Monhysteridae

- *Monhystera filiformis*
· *Monhystera vulgaris*

Familia: Plectidae

- *Plectus cirratus*
· *Plectus communis*
· *Wilsonema otophorum*

Familia: Teratocephalidae

- *Teratocephalus palustris*
· *Teratocephalus terrestris*

Familia Tylenchidae

- *Tylenchus filiformis*
· *Tylenchus intermedius*

Clase: Enoplida

Familia: Alaimidae

- *Alaimus primitivus*

Familia: Tripylidae

- *Tripyla filicaudata*
· *Tripyla setifera*

Filo: Gastrotricha

Clase: Chaetonida

Familia: Chaetonotidae

- *Chaetonotus maximus*
· *Chaetonotus similis*
· *Chaetonotus cf laroides*
· *Lepidoderma squamatum*
· *Heterolepidoderma ocellatum*
· *Ichtydium forcipatum*

Filo: Annelida

Clase: Oligochaeta

Familia: Naididae

- *Chaetogaster limnaei*
· *Nais variabilis*
· *Pristina sp*
· *Slavina sp*
· *Stylaria lacustris*

Familia: Lumbriculidae

- *Lumbriculus variegatus*
· *Stygodrilus heringianus*

Familia: Aeolosomatidae

- *Aelosoma sp*

Familia: Haplotaxidae

- *Haplotaxis gordioides*

Clase: Hirudinea

Familia: Erpobdellidae

- *Erpobdella octoculata*

Familia: Glossiphoniidae

- *Glossiphonia complanata*
· *Batracobdella paludosa*
· *Helobdella stagnalis*

Familia: Haemopidae

- *Haemopsis sanguisuga*

Familia: Hirudinidae

- *Hirudo medicinalis*

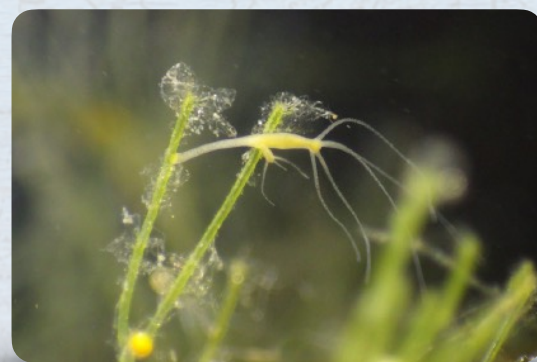

Invertebrados no artrópodos

Listado completo de fauna acuática _vI

Filo: Mollusca**Clase: Gastropoda**

- Familia: Planorbidae
 · *Ancylus fluviatilis*
- Familia: Lymnaeidae
 · *Radix balthica*
- Familia: Physidae *
 · *Physella acuta* *

Clase: Bivalvia

- Familia: Sphaeriidae
 · *Pisidium casertanum*
 · *Pisidium nitidum*
- Familia: Margaritiferidae
 · *Margaritifera margaritifera*

**Filo: Rotifera****Clase: Eurotatoria**

- Familia: Adinetidae
 · *Adineta vaga*
- Familia: Asplanchnidae
 · *Asplanchna priodonta*
 · *Asplanchna sp*
- Familia: Brachionidae
 · *Brachionus dichotomus*
 · *Brachionus quadridentatus*
 · *Kellicottia longispina*
 · *Keratella cochlearis*
 · *Keratella quadrata*
 · *Keratella serrulata*
- Familia: Collothecidae
 · *Collotheca ornata*
 · *Collotheca edentata*
- Familia: Conochilidae
 · *Conochilus unicornis*
- Familia: Dicranophoridae
 · *Aspelta secreta*
- Familia: Epiphanidae
 · *Epiphanes daphnicola*
- Familia: Euchlanidae
 · *Euchlanis dilatata*

- Familia: Flosculariidae
 · *Ptygura libera*
- Familia: Gastropodidae
 · *Ascomorpha sp*
 · *Ascomorpha ovalis*
 · *Gastropus sp*
 · *Gastropus minor*
- Familia: Habrotrochidae
 · *Habrotrocha sp*
 · *Otostephanos*
- Familia: Hexarthridae
 · *Hexarthra intermedia*
- Familia: Lecanidae
 · *Lecane bulla*
 · *Lecane flexilis*
 · *Lecane latissima*
 · *Lecane luna*
 · *Lecane lunaris*
 · *Lecane mira*
 · *Lecane perplexa*
- Familia: Lepadellidae
 · *Colurella obtusa*
 · *Lepadella patella*
- Familia: Mytilinidae
 · *Mytilina sp*

- Familia: Notommatidae
 · *Cephalodella gibba*
 · *Scaridium longicaudum*
 · *Monommata grandis*
 · *Taphrocampa annulosa*
- Familia: Philodinae
 · *Philodina rugosa*
 · *Rotaria macroceros*
- Familia: Proalidae
 · *Proalinopsis caudatus*
- Familia: Synchaetidae
 · *Ploesoma hudsoni*
 · *Ploesoma truncatum*
 · *Polyarthra minor*
 · *Polyarthra remata*
 · *Polyarthra vulgaris*
 · *Synchaeta sp*
- Familia: Trichocercidae
 · *Trichocerca chattoni*
 · *Trichocerca cylindrica*
 · *Trichocerca similis*
 · *Trichocerca tigris*
- Familia: Trichotriidae
 · *Trichotria tetractis*
- Familia: Trochosphaeridae
 · *Filinia terminalis*
 · *Filinia longiseta*

* taxón alóctono a la fauna ibérica

Invertebrados no artrópodos

Listado completo de fauna acuática _vI

#sinCiencia
no hay futuro

Invertebrados no artrópodos de ríos, lagunas, lagos y otros ambientes acuáticos de las Sierras Segundera y Cabrera

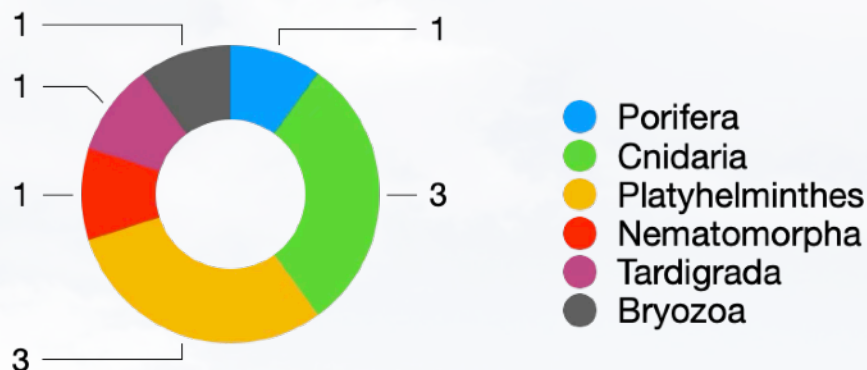

10 taxones

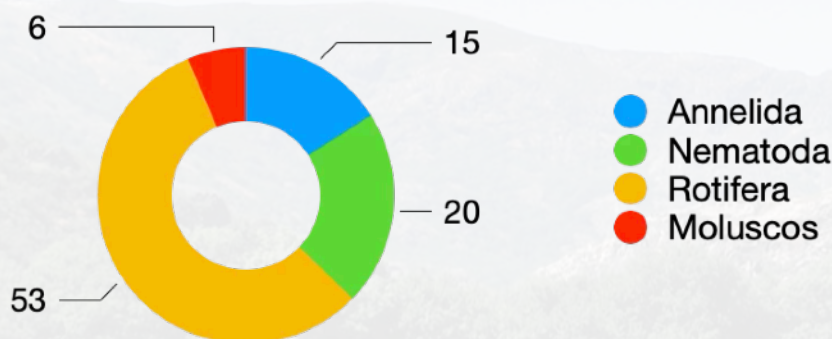

94 taxones

Referencias bibliográficas :

- García J.M. 1990. EL zooplancton del lago de Sanabria. Tesina de licenciatura. Facultad de Zoología. Universidad de Salamanca.
- Morales, J. & Negro, A. I., 2015. Nuevos registros con notas ecológicas y taxonómicas de esponjas dulceacuícolas (Porifera, Spongillidae) en la cuenca del Duero. Graellsia, 71(1): e021. <http://dx.doi.org/10.3989/graellsia.2015.v71i19>
- Morales, J., Negro, A.I. & Lizana M. 2017. Reseñas sobre diversidad de invertebrados no artrópodos dulceacuícolas en ecosistemas oligotróficos y poco mineralizados de la red Natura 2000 (NO de España) . Nova Acta Scientifica Compostelana (Biología) 24: 21-44 DOI: 10.15304/nacc.24.3939

- Morales, J., Negro, A.I. & Lizana M. 2018. Observaciones ecológicas, corológicas y taxonómicas de hidridos dulceacuícolas (Cnidaria, Hydrozoa: Hydridae) en la cuenca del Duero. Graellsia 74(2): e077 DOI:10.3989/graellsia.2018.v74i210
- Morales, J., & Negro, A.I. 2021. Caracterización del complejo lacustre glaciar de alta montaña de sierra segundera (NO de Zamora). Pirineos, 176, e063. <https://doi.org/10.3989/pirineos.2021.176001>

Recursos taxonómicos en la web:

- ★ IBERFAUNA - [<http://iberfauna.mncn.csic.es/>]
- ★ GBIF [<https://www.gbif.org/es/>]
- ★ Catalogue of Life [<https://www.catalogueoflife.org/>]